

# Ausrüstung der Feuerwehren in Sachsen-Anhalt

# Tätigkeiten bis zur Auslieferung der FuG

- Erfassung FuG-Bestand (November 2007)
- Finanzplanung/Bereitstellung der Finanzen
- Erstellung der „Operativ-Taktischen-Adressen“  
(Adressbücher je Landkreis/kreisfreie Stadt)
- Abstimmung der Adressbücher mit den  
Landkreisen/kreisfreien Städten
- Beschaffung der FuG nebst Zubehör

# Tätigkeiten bis zur Auslieferung der FuG

- Bestellung BSI-Karten
- Entwicklung der Logistik zur Programmierung
- Beschaffung und Organisation der technischen Peripherie zur Programmierung
- Erstellung der Datenbanken zur Programmierung
- Programmierung der FuG

# Tätigkeiten bis zur Auslieferung der FuG

- Vorbereitung der FuG nebst Zubehör zur Auslieferung
- Vorbereitung der Übergabedokumente
- Auslieferung und Übergabe
- Erstunterweisung in die Handhabung der FuG an der BKS Heyrothsberge

# Beschaffung gemäß Bestandserfassung November 2007

Gebiet	Anzahl Funkgeräte BS		Summe
	Handsprechfunk	Fahrzeugsprechfunk	
Stadt Magdeburg	150	86	236
Stadt Halle	199	109	308
Stadt Dessau- Roßlau	106	41	147
Anhalt-Bitterfeld	746	229	975
Jerichower Land	547	195	742
Salzlandkreis	714	266	980

# Beschaffung gemäß Bestandserfassung November 2007

Gebiet	Anzahl Funkgeräte BS		Summe
	Handsprechfunk	Fahrzeugsprechfunk	
<b>Saalekreis</b>	<b>842</b>	<b>295</b>	<b>1137</b>
<b>Börde</b>	<b>944</b>	<b>331</b>	<b>1275</b>
<b>Wittenberg</b>	<b>1053</b>	<b>337</b>	<b>1390</b>
Altmarkkreis Salzwedel	640	241	881
Stendal	715	252	967

# Beschaffung gemäß Bestandserfassung November 2007

Gebiet	Anzahl Funkgeräte BS		Summe
	Handsprechfunk	Fahrzeugsprechfunk	
Burgenland	659	290	949
Harz	814	304	1118
Mansfeld-Südharz	574	216	790

# Struktur der OPTA

Die OPTA wird aus 24 Zeichen gebildet

Zeichen 1 - 2 = Zugehörigkeit Land/Bund

Zeichen 3 – 5 = Organisation

Zeichen 6 – 8 = regionale Zuordnung

Zeichen 9 – 13 = örtliche Zuordnung

Zeichen 14 – 21 = Funktionskennung

Zeichen 22 – 23 = Ordnungskennung

Zeichen 24 = Ergänzung





# SRH 3900



# MTP850 Ex



# Logistische Anforderungen

- Die individuelle Adressierung der einzelnen FuG  
(standortbezogen; fahrzeugbezogen; funktionsbezogen; differenziert nach Handsprechfunkgerät und Fahrzeugfunkgerät - OPTA - )  
erfordert ein entsprechendes logistisches System
- Fleetmapping (nach Landkreis/ krsfr. Stadt)

# Logistische Anforderungen

- **Mit Beginn der Programmierung muss gewährleistet sein, dass die einzelnen Geräte entsprechend der Adressierung und dem Fleetmapping den vorgesehenen Einsatzort erreichen**

# Lösung

- Grundlage OPTA-Adressbuch
- Fortlaufende Nummerierung der Adressen
- Zuordnung der TEI (individuelle Geräte-Nr.)
- Zuordnung der ISSI (gemäß BSI-Karte)
- Beschriftung der Verpackung der einzelnen Geräte
- Verpackung der Geräte nach Standorten
- Auslieferung



# Beschriftung der Verpackung

**Aken**  
**Standortkennung: 13011**

**Aken**  
**Standortkennung: 13011**  
**Listennummer 1**

**Aken**  
**Standortkennung: 13011**  
**Listennummer 2**

**Aken**  
**Standortkennung: 13011**  
**Listennummer 3**

**Aken**  
**Standortkennung: 13011**  
**Listennummer 4**

**Aken**  
**Standortkennung: 13011**  
**Listennummer 5**

# Systemarchitektur Client-Serversysteme

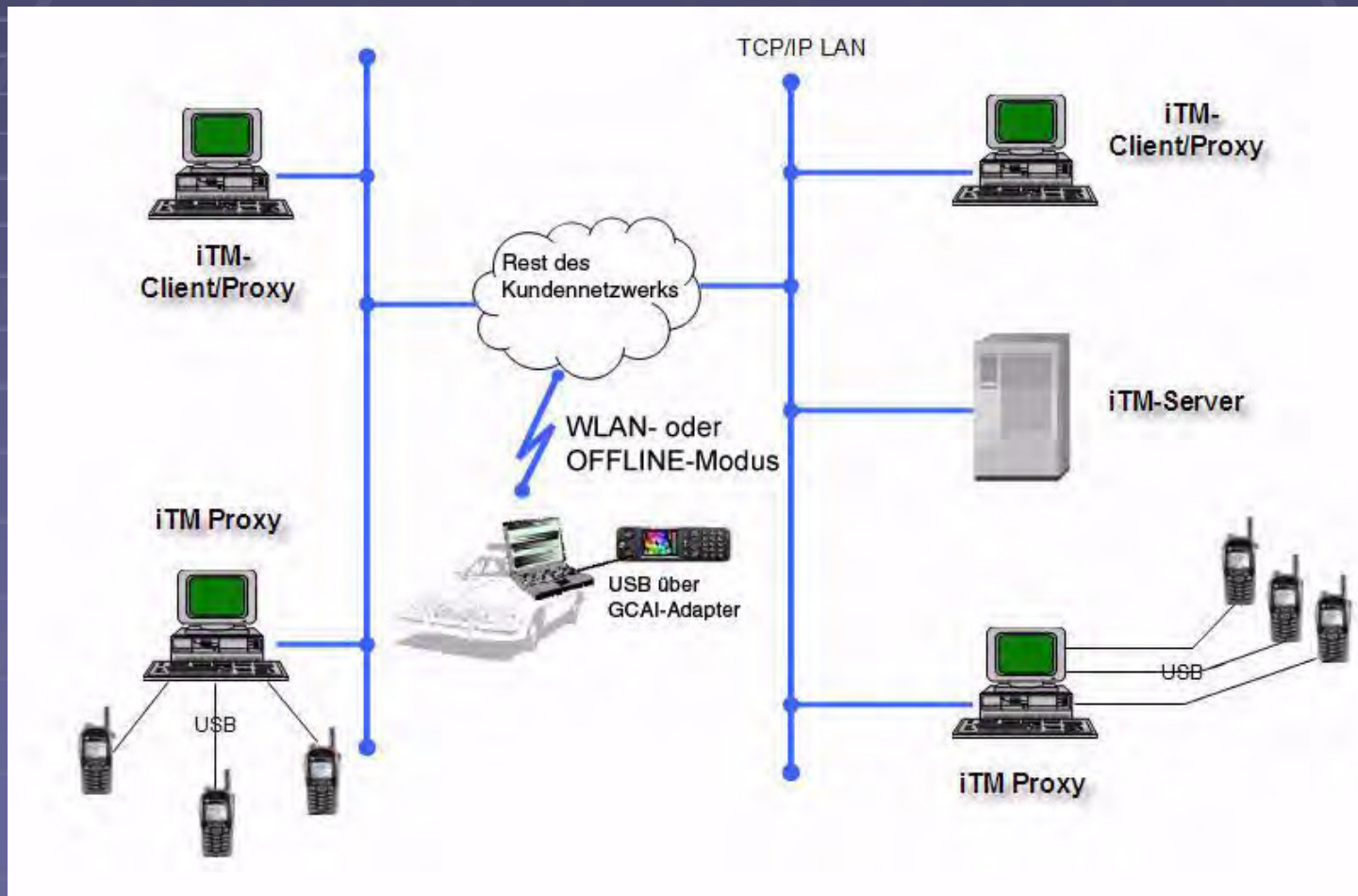



# Aktuelle Bearbeitung

- Vorbereitungen zur Programmierung der FuG für den Landkreis Börde sind abgeschlossen
- Mit der Programmierung der FuG wurde begonnen – soll im November abgeschlossen werden
- Die Auslieferung ist für Dezember vorgesehen

# Aktuelle Bearbeitung

- Vorbereitungen zur Programmierung der FuG für den Landkreis Wittenberg stehen vor dem Abschluss
- Beginn der Programmierung momentan offen (ggf. noch im Dezember)

# Ausblicke

- Die Ausrüstung der Feuerwehren mit FuG durch das Land wird 2011 abgeschlossen
- Beginn Beschaffung und Ausrüstung der Einheiten/Einrichtungen des Katastrophenschutzes
- Anpassung und Veröffentlichung der OPTA-Richtlinie

# Schlussbemerkungen

- Beachten Sie bitte bei der Eigenbeschaffung die Programmierung
- Für Geräte der Hersteller Sepura und Motorola besteht die Möglichkeit diese über die Server des Landes zu programmieren
- Abruf von FuG aus dem Rahmenvertrag des Landes bei Übernahme der Kosten

(Abruf erfolgt ausschließlich über das Land)